

DIRECTION LE CM2

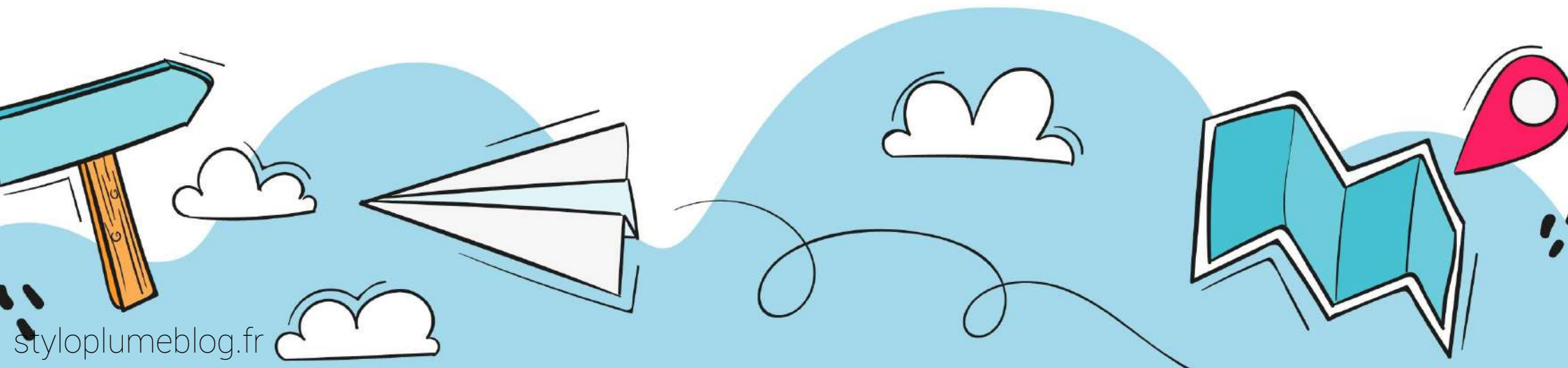



ES-TU PRÊT POUR ALLER EN CM2? C'EST CE QUE NOUS ALLONS VOIR. VOICI 4 ÉPREUVES
À RÉALISER !



EPREUVE N°1

TROUVE UN SYNONYME ET UN ANTONYME POUR CHAQUE MOT.

joli

petit

ancien

goûter

bateau

bus

adorable

méchant

EPREUVE N°2

COLORIE LORSQUE LE RÉSULTAT EST IDENTIQUE.

$$3000 + 800 + 70 + 6$$

$$5\ 430$$

$$5000 + 400 + 30$$

$$1000 + 50 + 4$$

$$3\ 876$$

$$5 \times 1000 + 4 \times 100 + 3 \times 10$$

$$1\ 054$$

$$1 \times 1000 + 5 \times 10 + 4$$

$$3 \times 1000 + 8 \times 100 + 7 \times 10 + 6$$

EPREUVE N°3

CONTINUE DE TRACER LE PAVAGE À L'AIDE DE TON ÉQUERRE.

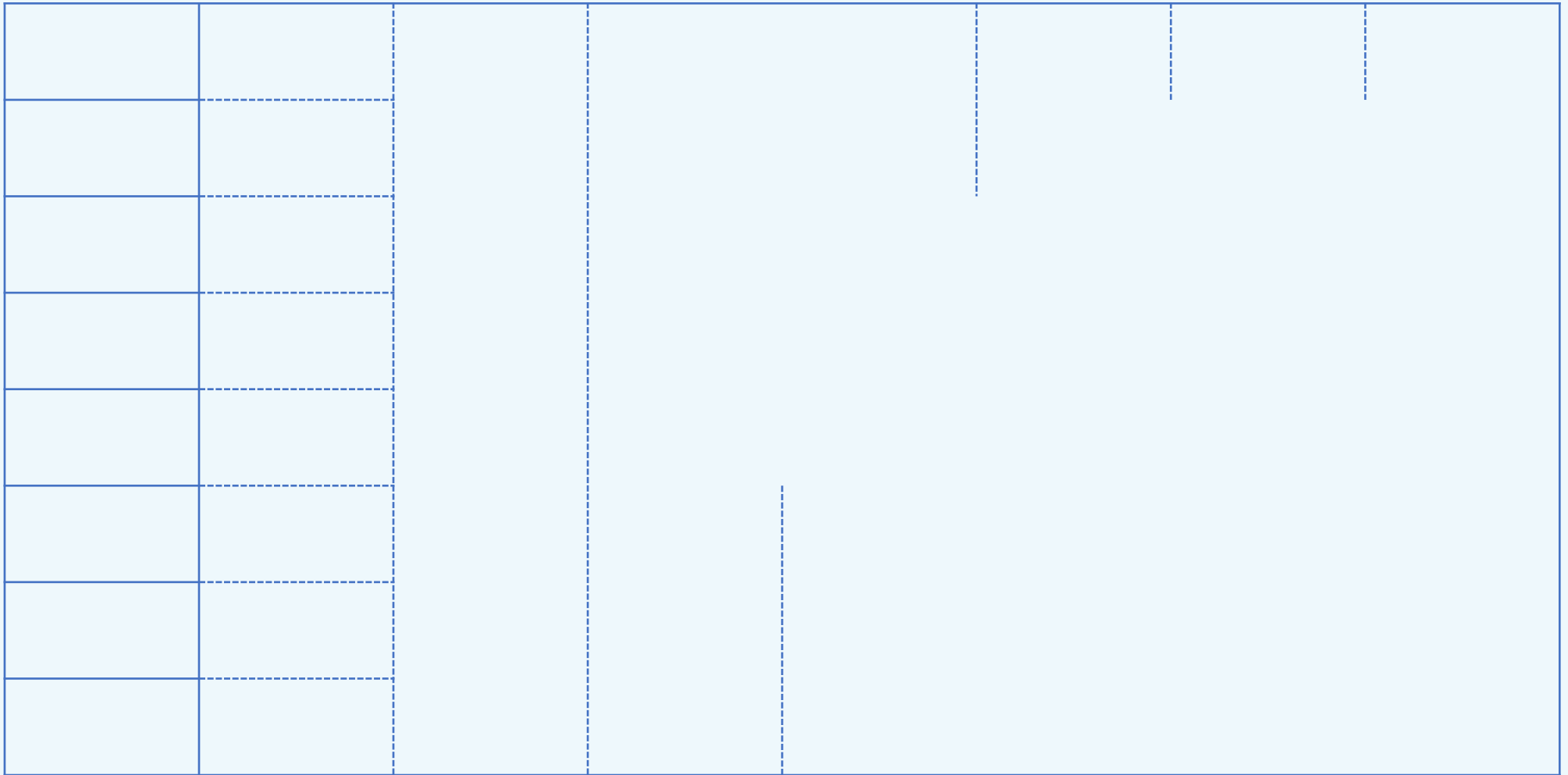

EPREUVE N°4

RANGE LES MOTS DANS L'ORDRE ALPHABÉTIQUE. IL Y A UN INTRUS. LEQUEL?

soleil - nuage - voiture - fraise - moquette - framboise

- marteau - salto - nuageons - valse - citron -

saucisse - lunette - lavage - charbon



DIPLÔME

TU AS ACCOMPLI L'ESCAPE-GAME DE FIN
D'ANNÉE AVEC BRIO!

Date

Enseignant(e)



styloplumblog.fr